Liietsu

BOUTIQUE APARTHOTEL

Miten viestiä ilmasto- ja ympäristöasioista 20.5.2022

Lietsussa, kuin kotonasi

- Yksityinen hotelli Joensuun ydinkeskustassa, avattu 12/2019
- 31 hotellihuoneistoa 1-4 hengelle, yhteensä 61 vuodepaikkaa
- Karjalainen aamiaistarjoilu tuvassa
- Iltapala & päivällinen huoneistoon
- Neuvottelutila ja sauna jokimaisemalla, kuntosali alakerrassa
- Pysäköinti pihassa ja P-Toriparkissa, myös latauspaikat
- Ryhmille ja sopimusasiakkaille räätälöityjä palveluja
- Booking 9,2/10, Google 4,8/5, Tripadvisor 5/5 (yli 800 arviota)

Kaikki lutviutuu, niin kuin meillä päin on tapana sanoa!

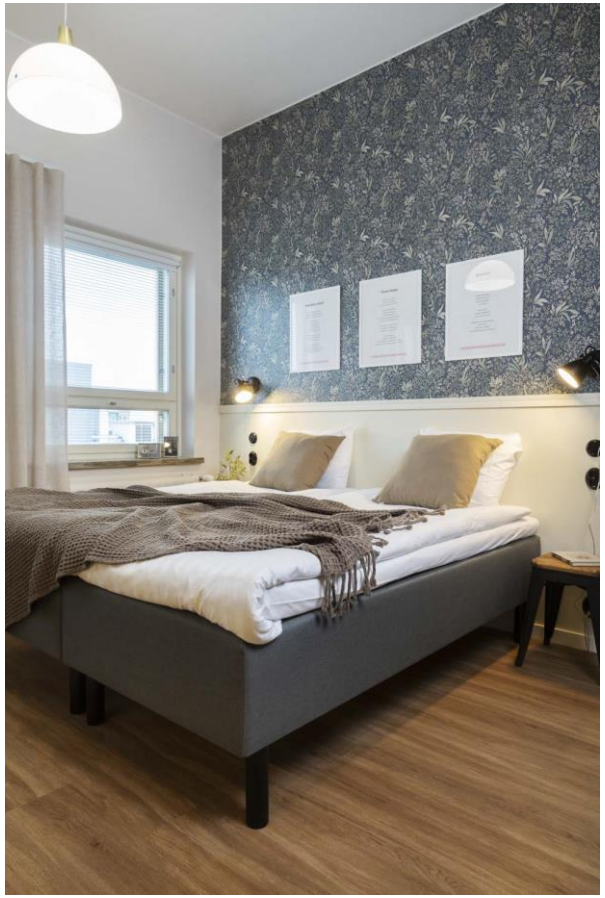

Vieraanvaraisuus

Paikallisuus

Vastuullisuus

Omaleimaisuus

”Iloni jaan, tupani jaan, väsyneille matkalaisille ja kylän väelle kupsakat leivät pyöräytän ja pöydän katan.”

” Meille suapi tulla aina! Nuoret ja vanhat, levähtämään ja töitänsä tekemään.

Jätä sie huoles tuohon ovelle, kahotaan, ovatko siellä aamusella!”

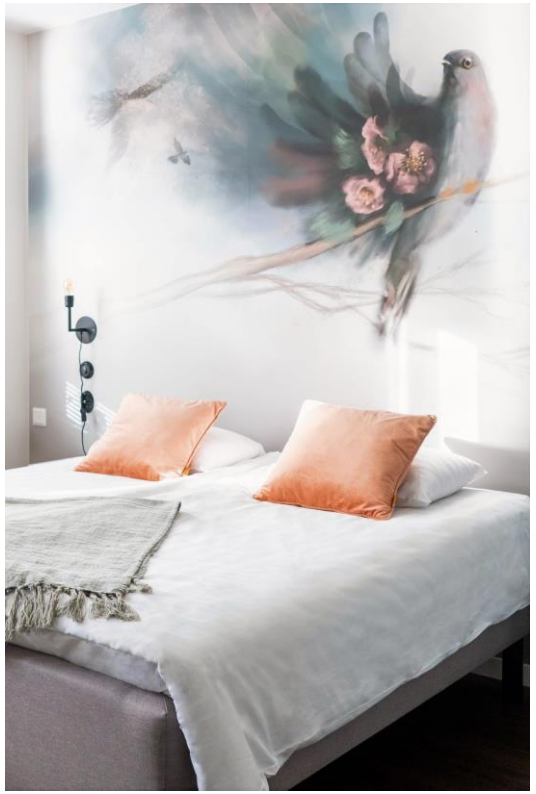

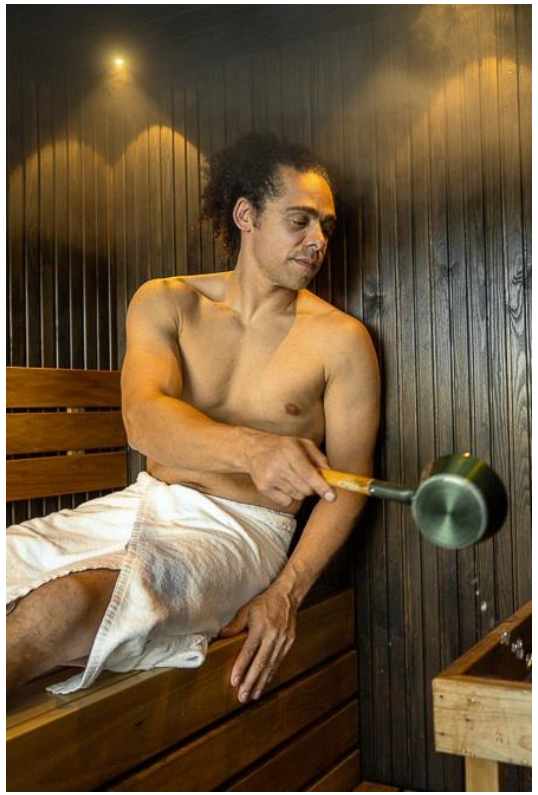

” Oma rauha, tahi puheen pulupatus, mitenkä vaan. Kotonas tunnet olevasi, omana ihtenäs asuvasi.”

”Meillä on sinulle kerrottavaa niin Karjalan sammaleisilta saloilta, menneen ajan kauppiaita kuhisevasta Joen kaupungista kuin runonlaulajan haikeista sävelistä.

Kietoudu tunnelmaan ja anna tarinoiden viedä mukanaan.”

Viihdy mutkattomassa tunnelmassa

Vastuullisuuden polku Lietsussa

- 9/2019 Joensuun kaupungin ilmastokumppanuussopimus
- 1/2020 Hyväksyminen Karelia ála carte verkostoon
- 5/2020 Ekokompassi-ympäristöjärjestelmä valmis
- 11/2020 Terveysturvallisuussuunnitelman käyttöönotto
- 12/2020 Energiatehokkuussopimuksen (MaRa-alat) solmiminen
- 3/2021 Ekokompassi-sertifikaatti myönnetty
- 3/2021 Lietsu osaksi Gay Travel Finland -yhteisöä
- 4/2021 Sustainable Travel Finland -merkki myönnetty
- 11/2021 Maakunnallinen ELY-keskuksen ympäristöpalkinto
- 3/2022 Aluetalousvaikutuksen ja hiilijalanjäljen laskeminen
- 4/2022- Päästöjä vähentävät toimenpiteet & päästökompensaatiot

EKO KOMPASSI

Olemme sitoutuneet säästämään luonnon resursseja.
Meille on myönnetty Ekokompassi-sertifikaatti.

Karelia à la carte

WE SPEAK GAY

SUSTAINABLE TRAVEL FINLAND™

ILMASTOKUMPPANI JOENSUU Climate

Vastuullisuus Lietsussa

Esimerkkejä ekologisista valinnoista

- Saavutettavuus julkisella liikenteellä ja paikalliset yhteistyökumppanit
- Tehokas huonekapasiteetin käyttö, pidemmät viipymät ja niihin ohjaava varustelu ja hinnoittelu
- Välisiivoukset ja tekstiilivaihdot vain 4 vrk pidemmissä viipymissä
- Kodinomainen aamiaistupa = nollahävikki lautasilla
- Hankinnoissa aina tarve-hinta-laatu-paikallisuus-vastuullisuus -harkinta
- Ei kertakäyttöisiä toilettitarvikkeita huoneissa
- Muovin korvaaminen kestävillä ja/tai kierrätetyillä ja korjattavissa olevilla materiaaleilla
- Sähkö paikalliselta yhtiöltä tuulivoimana
- Kiinteistötekniikan, tilojen ja sähkölaitteiden oikea-aikainen huolto
- Huolellisuutta jätehuollossa ja kierrätyksessä
- Kemikaalien oikea käyttö ja annostelu

Vastuullisuus Lietsussa lukuina

6,2 / 8,2

KOKONAIS-TYÖLLISYYSVAIKUTUS
htv Pohjois-Karjalassa / Suomessa

0,4 / 0,5

KOTITALOUKSIEN TULOVAIKUTUS
M€ Pohjois-Karjalassa / Suomessa

77

VEDENKULUTUS
litraa / yöpymisvrk

3,06

SÄHKÖNKULUTUS
kWh / yöpymisvrk
100 % tuulisähkö

Vastuullisuus Lietsussa lukuina

7,46

HIILIJALANJÄLKI
CO2ekv / huonevrk

1,86

KESKIVIIPYMÄ
vrk / asiakas

57,6

KÄYTTÖASTE
% vuonna 2021

Vastuullinen toiminta + viestintä = (Vastuullinen vaikuttaminen)^2

- Haluamme ”parantaa maailmaa” ja kehittää toimialaa
  - pienin askelin ja esimerkein
  - vuoropuhelussa kumppaneidemme ja vieraidemme kanssa
  - osana yrityksen päivittäistä toimintaa
- Rehellistä viestintää – ei päälle liimattua tai liioiteltua
- Kehittymistä ja kehittämistä – ei täydellisyyden tavoittelua
- Vastuullisuuden ollessa sisäänrakennettua yrityksen toimintoihin ja prosesseihin, se on luontevasti osa tuotteita ja palveluja, ja siten osa luontevaa viestintää
- Sertifikaatit, ohjelmat ja merkit antavat työkaluja niin toiminnan kehittämiseen kuin viestintäänkin – lisäksi niiden huomioarvo on SUURI

Viestintää vastuullisuudesta käytännössä

- Kurkistus kuitenkin ensin strategiaan…
- Viestinnän punainen lanka?
- Suunnittele, seuraa ja mittaa
- Perusjutut: viestintä nettisivuilla, somessa, yrityksen tiloissa, tapahtumissa, asiakaspolun varrella…
- Jokainen valinta ja päätös on viesti - ellei asiakkaillesi, vähintään työntekijöillesi
- Osallista työntekijäsi, asiakkaasi ja yhteistyökumppanisi
- Etsi ”tilaisuuksia” ja käytä niitä hyväksesi

Sanomalehti Karjalaisen tekstiviestit 12.-14.11.2020

Eiköhän lietsu tarkoita karjalaisessa perinteessä muuta kuin keinua? Karjalainen 7.11.

lietsu?

Lietsu lienee esimerkiksi tverrinkarjalaksi keinu, mutta täällä se on matka. Lähteä lietsuun–lähteä matkalle.

Lietsu ei tarkoita keinua, ei todellakaan, vaan ollaan lietsussa, poissa kotoa, reissussa. Vanha käsite näilläkin nurkkakunnilla…

Älkääh su on keir ollut vielä dettiin Keir lietsuun, jos ti, tanssittiin järjestettiin.

Kun ollaan lie jotain ihan muu taan. Se keinu o

Lietsu tarkoitta kiikkua, livvinkarja kirjoitusasu on lied

Lietsu Boutique Aparthotel - Huoneistohotelli Lietsu
Julkaisija: Tovari Oy · 16. huhtikuuta ·

Kiitos ja kestävä kumarrus -
meille on tänään myönnetty Sustainable Travel Finland (STF) -merkki osoituksena vastuullisesta toiminnasta ja kestävän matkailun edistämisestä 💚

Siitä iso kiitos tietysti teille ihanille asiakkaille ja tukijoille, jotka olette entistä tietoisempia matkailun vaikutuksista ja osaatte vaatia kestävämpiä valintoja. Toisaalta vastuullisuus on ollut Lietsun selkärangassa ihan perustamisesta lähtien, joten STF-merkki on ollut meille hyvä tapa tarkistaa ja kirittää omaa toimintaamme entisestään.

Mitä myö tavoitellaan?

🌍Meille tärkeitä kirjattuja tavoitteita on minimoida matkailun haitallisia ympäristövaikutuksia, ylläpitää luonnon monimuotoisuuden ja karjalaisen kulttuuriperinnön arvostusta ja edistää ihmisten moninaisuuden ymmärtämistä.

Mitä STF-merkki sitten vaatii?

📖Osallistuimme vuoden mittaiseen STF-ohjelmaan, jonka aikana Lietsun toiminta perattiin läpikotaisin kestävän matkailun näkökulmasta. STF-merkki edellyttää, että sitoudumme kehittämään kestävää matkailua, lisäämään osaamistamme aiheesta, toteuttamaan laaditun kehityssuunnitelman ja myös viestimään aiheesta - vaikkapa sitten näin 😊

Entä käytännössä?

♻️Ympäristöasioiden osalta saavutimme Ekokompassi-ympäristöohjelma ohjelmaa. Kuulumme myös Joensuun seudun ilmastokumppanuusverkos energiatehokkuussopimukseen sekä We Speak Gay -yhteisöön. Arjessam teot näkyvät mm. sähkön- ja vedenkäytön hallinnassa, tehostetussa jätte ekologisissa ja eettisissä hankinnoissa, paikallisessa yhteistyössä sekä siir luomaan turvallinen majoituskokemus ihan jokaiselle.

Monesti pienet vastuullisuutta parantavat teot ideoidaan yhdessä asiakk ollaan jatkossakin avoimia kehittämään entistä kestävämpää matkailua p

Lietsu Boutique Aparthotel - Huoneistohotelli Lietsu
Julkaisija: Maria Saastamoinen · 14. huhtikuuta ·

Moni juuri koronakriisin alla perustettu yritys on jäänyt kokonaan ilman yritysten kustannustukea. Sekä näiden yritysten että myös omasta puolestamme olemme pyrkineet vaikuttamaan tukien myöntämisperusteisiin ja -ehtoihin. Suomen Yrittäjät, Pohjois-Karjalan Yrittäjät ry ja Joensuun Yrittäjät ry ovat olleet tällä matkalla rinnallamme - iso kiitoksemme heille myötä elosta ja avusta. Periksi ei anneta! 😀 - Helena & Maria -

Lietsu Boutique Aparthotel - Huoneistohotelli Lietsu on paikassa **Joensuu - kaupunki idässä.**
Julkaisija: Maria Saastamoinen · 6. toukokuuta kello 19.42 · Joensuu ·

Pienet, kauniit ja toiminnalliset huoneistojen yksityiskohdat - niitä on meillä Lietsussa jo paljon ja lisää hartaissa toiveissamme. Tänään saimme tunnusteltavaksi ja ihasteltavaksi mallikappaleen suodatinpussitelineestä, jota ei tarvitse kaappiin piilottaa! Joensuulaisen KOLO designin tuotteet ovat avainlipputuotteita, jotka valmistetaan uusiutuvista, hiilineutraaleista luonnonvaroista. Pian nämä telineet löytävät paikkansa jokaisen huoneistomme keittiöstä.

#kolodesign #sustainabletravelfinland #avainlippu #lietsuhotel #lietsu #visitkarelia_finland #visitjoensuu #myjoensuu #northkarelia #visitfinland #destinationfinland #Йоэнсуу #Финляндия

Lietsu Boutique Aparthotel - Huoneistohotelli Lietsu
Julkaisija: Tovari Oy · 14. huhtikuuta ·

Saammeko esitellä: kielenvievä uutuus, vapun herkkukassi, on varattavissa vapun ajan majoituksiin Lietsussa!

Tuntuuko teistäkin, että tähän kevääseen kaivattaisiin aurinkoisen pirskahtelevaa ja kuplivan keveää vapputunnelmaa?

Näin myö tuumattiin paikallisen kakku- ja lounaskahvila Hilun Paikka: Coffee&Cakes and Lunch&Brunch kanssa - ja siitähän syntyi iloisen värikäs vapun herkkukassi, joka sisältää jos jonkinlaista keväistä yllätysevästä naposteluun ja isompaankin nälkään. On frittatamuffinsseja fetalla ja kevään parsalla, ruischipsejä savuporo- ja Toast Skagen -täytteellä, suklaisia churro-munkkeja ja paljon muuta, kuohuvaa tietenkään unohtamatta...

Lietsun huoneistothan on varustettu keittiöillä, joten voit lämmittää ruokia ja nautiskella yksityisestä buffetateriasta pidemmän kaavan mukaan - tai nappaa eväät kainaloon ja suunnista piknikille, jos suinkin tarkenee! Herkkulajitelma on mitä mainioin vaihtoehto tutustua paikallisiin makuihin kauempaa tuleville ja yhtä lailla tilaisuus turvalliselle irtiotolle ja "staycationille" omassa kotimaakunnassa 😉

Katso koko menu ja varaa oma vapun herkkuvierailusi 28.4. mennessä:
https://www.lietsuhotel.fi/kampanjat/

Lietsu Boutique Aparthotel - Huoneistohotelli Lietsu on paikassa **Joensuu.**
Julkaisija: Maria Saastamoinen · 13. huhtikuuta · Instagram ·

No hupsista keikkaa, sinnehän on männy kaakaot! Vaan eipä hätää 😀

Niin tuolin kuin päälliskankaan valmistajien tuotteet ovat kuin luotuja kestämään. Suomalaise Johanna Gullichsen kangas vain irti, hellä käsinpesu ja Joensuun Verhotalon avustuksella taka paikoilleen. Itse tuolit ovat Virserumin kunnasta Etelä-Ruotsista kotoisin olevan Bröderna Johanssons Stol- och Möbelfabrikin. Olihan siinä muutama niitti irroitettavana 😄

#kestävämatkailu #vastuullinenvalinta #joensu... Näytä lisää

Lietsu Boutique Aparthotel - Huoneistohotelli Lietsu
Julkaisija: Maria Saastamoinen · 19. helmikuuta ·

Pohjois-Karjalan kauniisiin maisemiin ja myös meille Lietsuun pääset Folke West seurassa alapuolella olevasta linkistä ❤️

PERMANTO.FI
Folke West matkalla Suomessa 6/8
Kausi 1. 6/8. Folke kiertää Lapissa, reitti vie yli vaarojen ja tuntureiden, revontulia jahdaten. Mat...

Lietsu Boutique Aparthotel - Huoneistohotelli Lietsu on paikassa **Joensuu.**
Julkaisija: IG Lietsu Boutique Aparthotel · 1. huhtikuuta · Instagram ·

Ihan kuin huomaamatta, kevät on jälleen täällä 😍 Valoa ja aurinkoa pääsiäiseen! Happy Easter!

Ps. Kuvasta kiitos harjoittelijallemme Marjalle 😊

#lietsuhotel #lietsu #visitkarelia_finland #northkarelia #visitfinland #finland4seasons #destinationfinland #joensuu #Йоэнсуу #Финляндия

Lietsu Boutique Aparthotel - Huoneistohotelli Lietsu
Julkaisija: Maria Saastamoinen · 9. huhtikuuta ·

No nyt on taas raikasta! Silloin, kun huoneistokohtainen ilmanvaihtomme ja omat puhdistustoimemme jäävät vieraamme jäljiltä jääneelle tuoksahdukselle kakkosiksi, on apu onneksi lähellä. Kiitos joensuulainen XHOME kumppanuudestanne ja ripeästä avustanne ❤️

Hömötintti kuusikossa

Kyllä sielu hengähtää, kun saapi kulkea pehmeiden sammalmättäiden sopukoissa, poluilla ja saloilla. Onnekas voi siellä kuulla jopa hömötiaisen pontevan laulunkin. Mutta sinnittelyä on hömötintin elo, saimaannorpasta ja järvilohesta puhumattakaan. Myö Lietsussa halutaan pistää luontokadolle hanttiin. Ei tuhlata luonnonvaroja, kannustetaan kestävyyteen. Sillä ilman luonnon rikkautta, immeisenkin on vaikea elellä.

Kun muut viestivät puolestasi…

Kolumni: Elinkeinoelämän ja ympäristön vastakkainasettelu on vierasta palkituille pohjoiskarjalaisille yrityksille

”Huoneistohotelli Lietsu on sitoutunut kestävän matkailun kehittämiseen. Tuoreet yrittäjät Helena Puhakka-Tarvainen ja Maria Saastamoinen ovat ratkaisseet palvelualan työvoiman saatavuuden sosiaalisesti kestävällä tavalla. Alan opiskelijoille annettu mahdollisuus harjoitteluun on turvannut työvoiman saatavuuden.” (Sanomalehti Karjalainen, Pohjois-Karjalan ELY-keskuksen ylijohtaja Ari Niiranen, 11.11.2021)

Joensuu-päivänä palkitaan muun muassa yrityksiä, arjen sankareita ja urheilijoita

”Vuonna 2019 perustetun Lietsun palkitsemista perustellaan muun muassa seuraavasti: Yritys on onnistunut luomaan uuden innovatiivisen palvelun ja tuomaan karjalaisen kulttuurin nykyaikaan. Tämän lisäksi yritys luo vahvasti positiivista mielikuvaa iloisesta ja ystävällisestä Joensuusta ja Pohjois-Karjasta. Yrityksessä hyödynnetään kaikessa toiminnassa paikallisia yhteistyökumppaneita ja heitä tuodaan vahvasti toiminnassa esille.” (Sanomalehti Karjalainen 29.11.2021)

Vuoden virvottavien julkistaminen

”Hotellin toiminta-ajatus nousee kulttuurisesta kestävyydestä, ja tässä karjalainen kulttuuri on ollut keskeistä. Karjalaiset käsityöt tuovat edelleenkin silmäniloa, ruokakulttuurin spesialiteetit hivelevät makuhermojamme ja runonlaulu ja muu henkinen kulttuuri puhuttelee aikammekin ihmistä.

Lietsun kalustevalinnoissa ja sisustuksessa on hyödynnetty kierrätystuotteita tai niitä on korjailtu uusiksi ja käyttökelpoisiksi. Esineet vuosikymmenten takaa välittävät nykyihmiselle erilaisia ajatuksia ja arvoja. Myös ruokakulttuurissa kestävyys on huomioitu: kestävyys ilmenee lähiruoka-ajatteluna ja ilmaston-muutoksen huomioivina ruoka-ainevalintoina.

Kestävyys kulttuurissa, käytänteissä ja konkretiassa – nämä ovat perusteita vuoden virvottaviksi!”

(Mukaillen: Joensuun Kalevalaiset Naiset ry 8.4.2022)

Kun muut viestivät puolestasi…

Huoneistohotelli Lietsussa vastuullisuus tulee luonnostaan: "Tavalliset jutut, kuten kierrätys ja paikallisten yritysten tukeminen, ovat todella tärkeitä" – Vastuullisen matkailuyrityksen merkkejä on jaettu maakuntaan jo kahdeksan

Sanomalehti Karjalainen 23.10.2021

Yksi Sustainable Travel Finland -sertifikaatin kriteereistä on jonkin hyväksytyn ympäristömerkin saaminen. Lietsun Ekokompassi on nähtävissä hotellin aulassa. Kuva: Juha Inkinen

Iloni jaan, tupani jaan!

Maria
piäemäntä/yrittäjä

Helena
piänaine/yrittäjä

Maria Saastamoinen
050 568 9242
maria@lietsuhotel.fi

Helena Puhakka-Tarvainen
050 541 7289
helena@lietsuhotel.fi

Lietussa, kuin kotonasi

LIETSU BOUTIQUE APARTHOTEL – HUONEISTOHOTELLI LIETSU
Rantakatu 26, Joensuu, Finland
info@lietsuhotel.fi, tel. +358 (0)44 7520 500
www.lietsuhotel.fi, FB/IG: @lietsuhotel